

VISTI E' PARERI

AZIENDA SPECIALE CONSORTILE
PER LA GESTIONE DELLE
POLITICHE SOCIALI NEI COMUNI
AMBITO TERRITORIALE N.1
Via Fontanenuova - 83031 Ariano Irpino (AV)

REALIZZAZIONE PERCORSI DI AUTONOMIA
PER PERSONE CON DISABILITA'

INTERVENTO DI NR.2 ALLOGGI DA DESTINARE A "GRUPPO APPARTAMENTO"

progetto finanziato nell'ambito della missione 5
"Inclusione e Coesione" Investimento 1.2
AVVISO N.1/2022 del PNRR
CUP_H94H22000370006

LOCALITA'

COMUNE DI ARIANO IRPINO
PROVINCIA DI AVELLINO
LOCALITA' "I Martiri"

CATASTO

F0.46 P.LLA 981

FINALITA'

AFFIDAMENTO INCARICO TECNICO PER SERVIZI
DI INGEGNERIA E ARCHITETTURA
Progetto di Fattibilità Tecnica, Economica, Progettazione esecutiva,
Direzione dei Lavori e Coordinamento della Sicurezza in fase di
progettazione ed esecuzione

PROGETTO ESECUTIVO
FE_AR_T_3_0

3. GRAFICI DI PROGETTO

- PLANIMETRIE
- SEZIONI
- PROSPETTI

Arch. MARIA GIOVANNA PACIFICO

DATA

17/02/2026

AR T

SCALA

1:100

FORMATO A1

Studio di Architettura
Arch. MARIA GIOVANNA PACIFICO
MONTESARCHIO (BN)
Via Fiume SA
Cell. 328 955 0851
e-mail : arch.pacificomariagiovanna@gmail.com
sito web: www.architettoninemapa.com

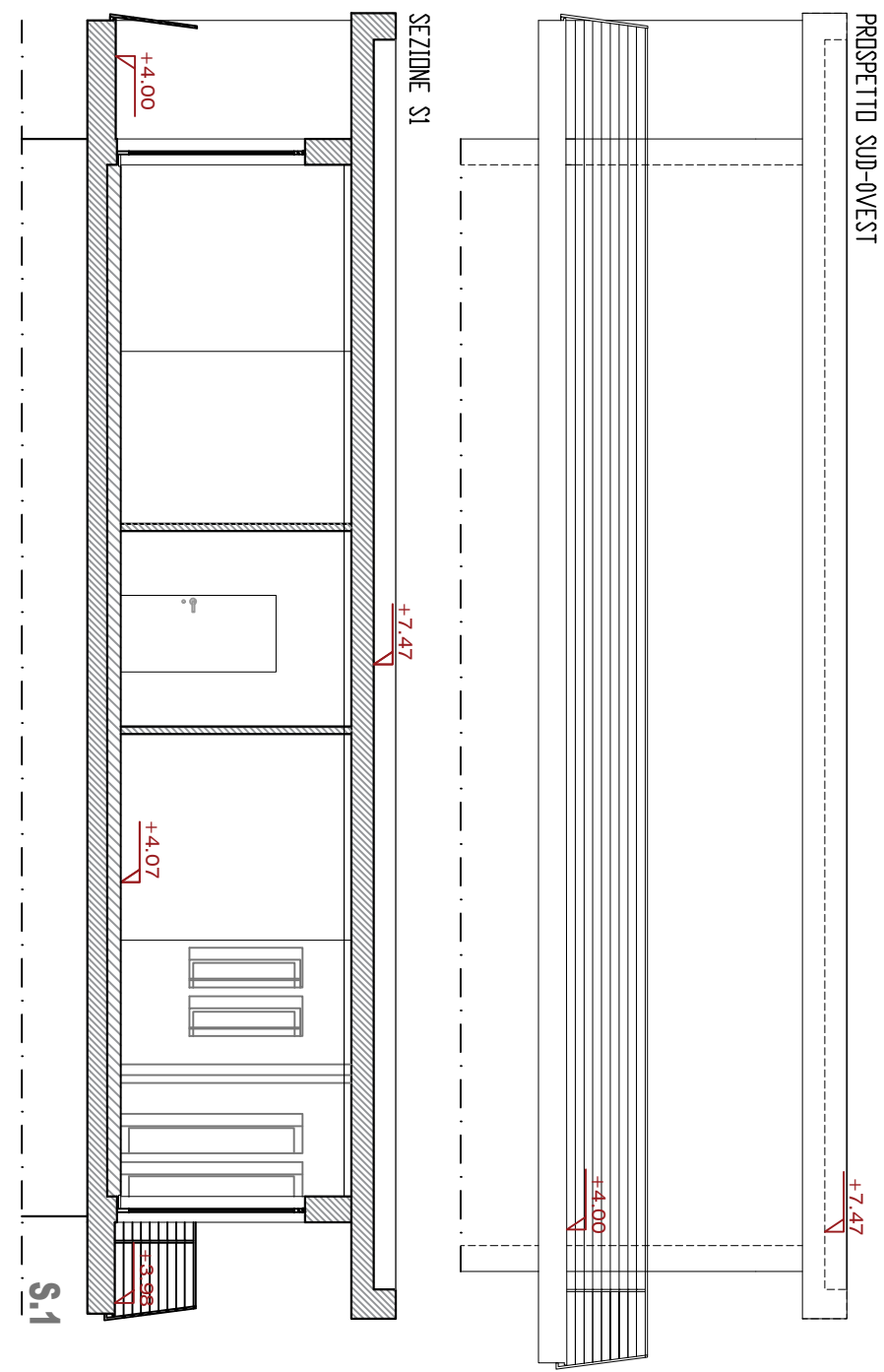
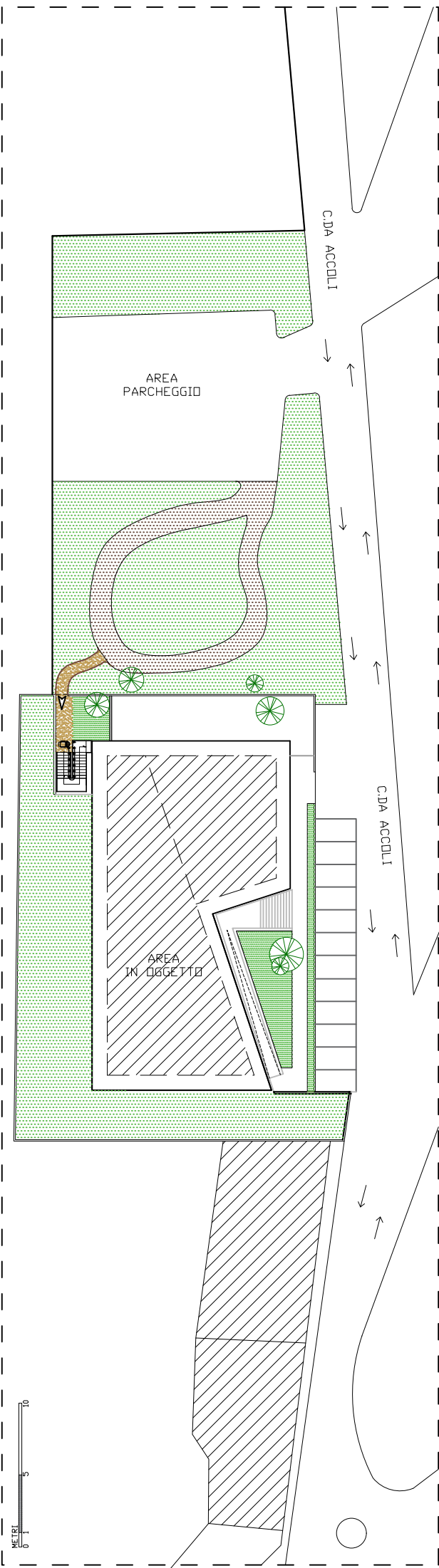

PROSPETTO SUD-OVEST

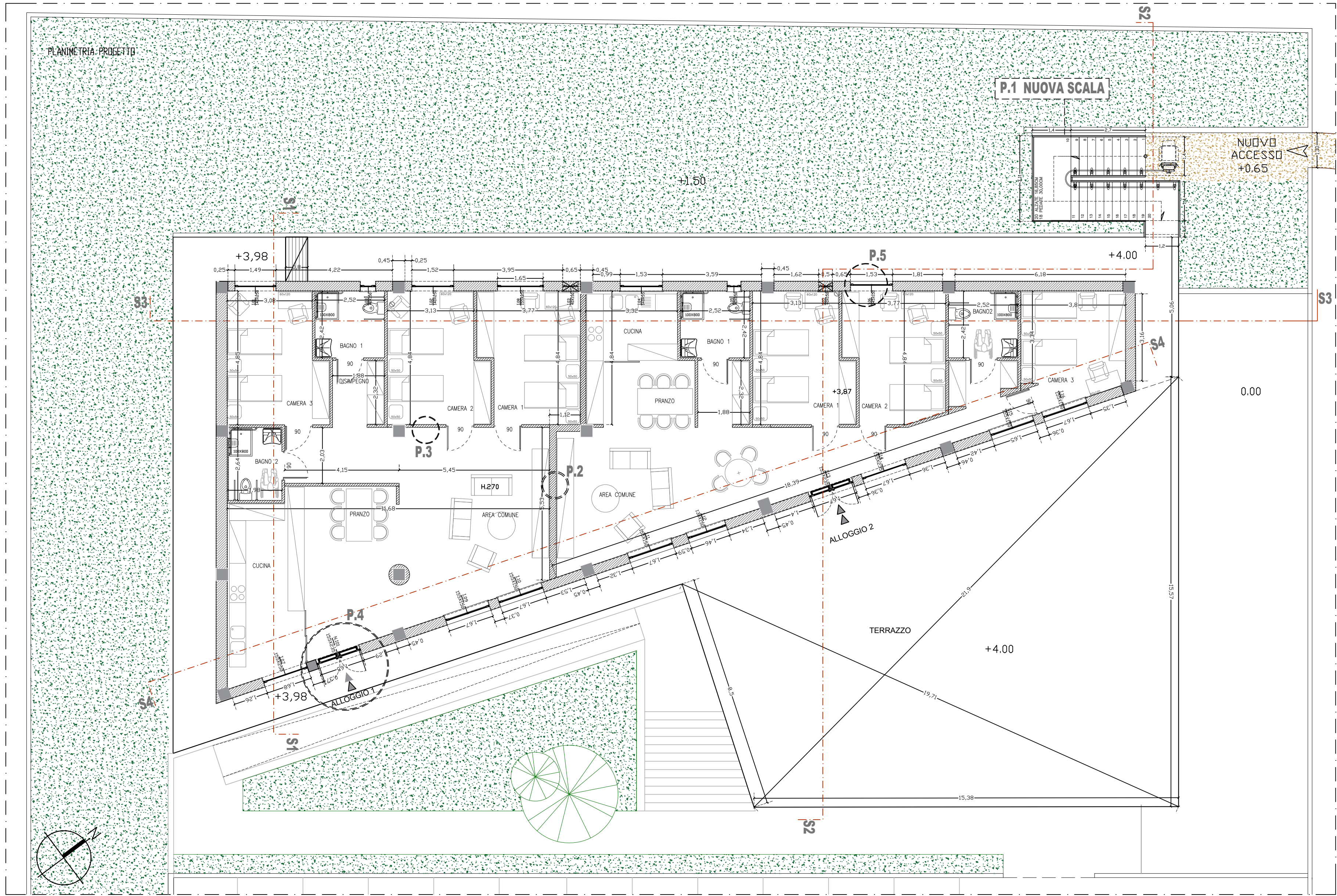

PROSPETTO SUD-EST

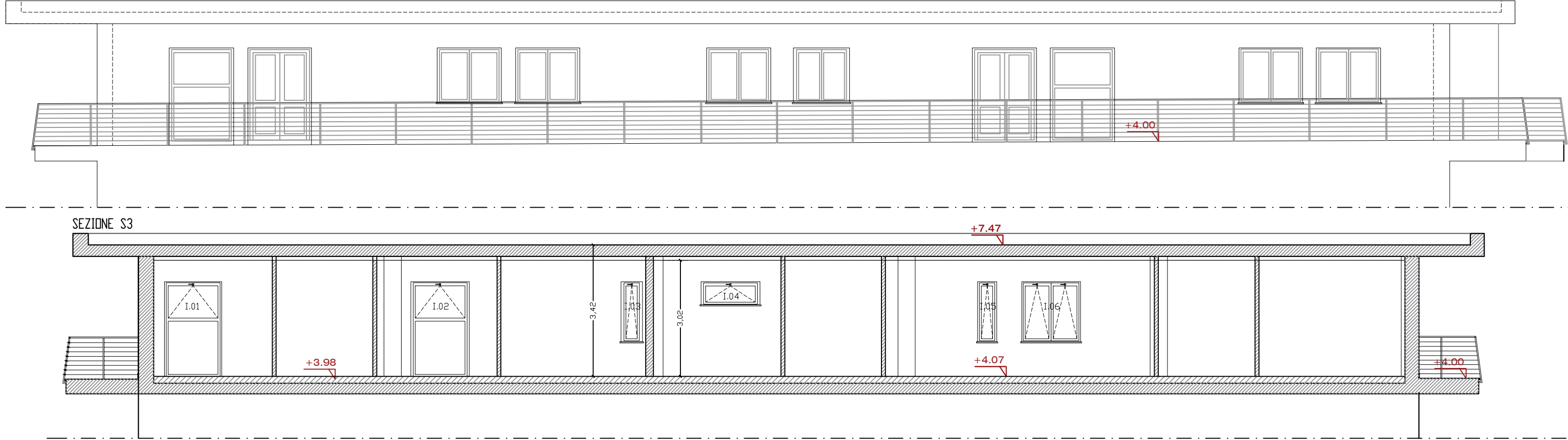

PROSPETTO NORD-OVEST

PROSPETTO SUD-EST

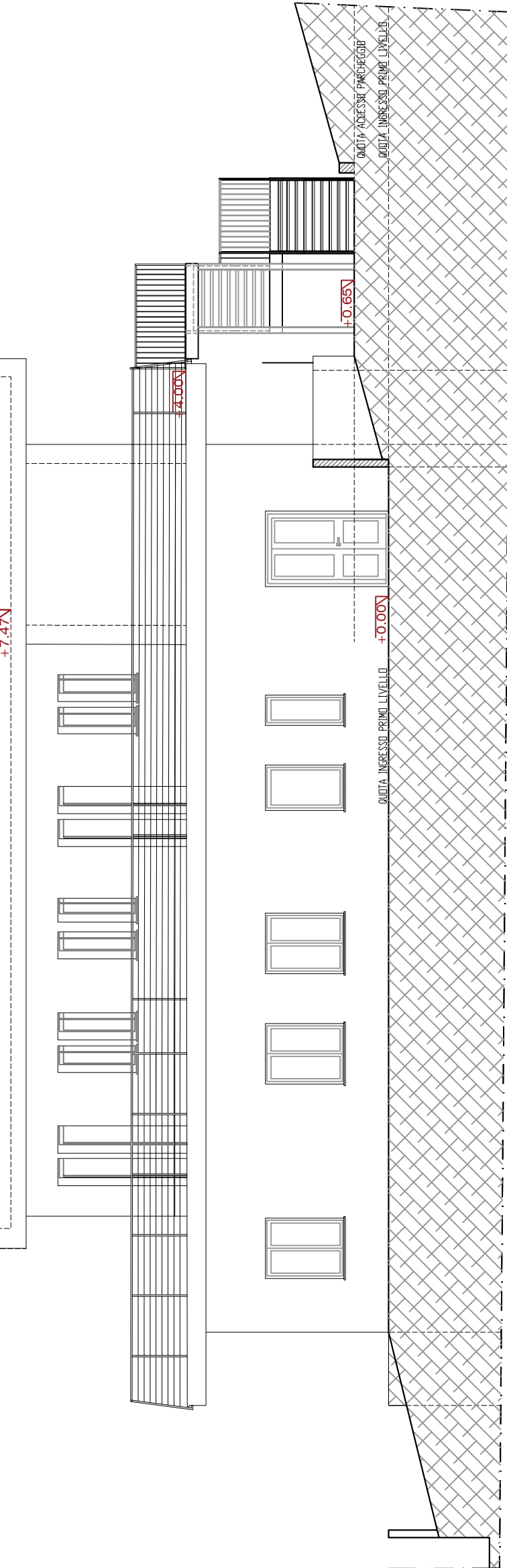

SEZIONE S2

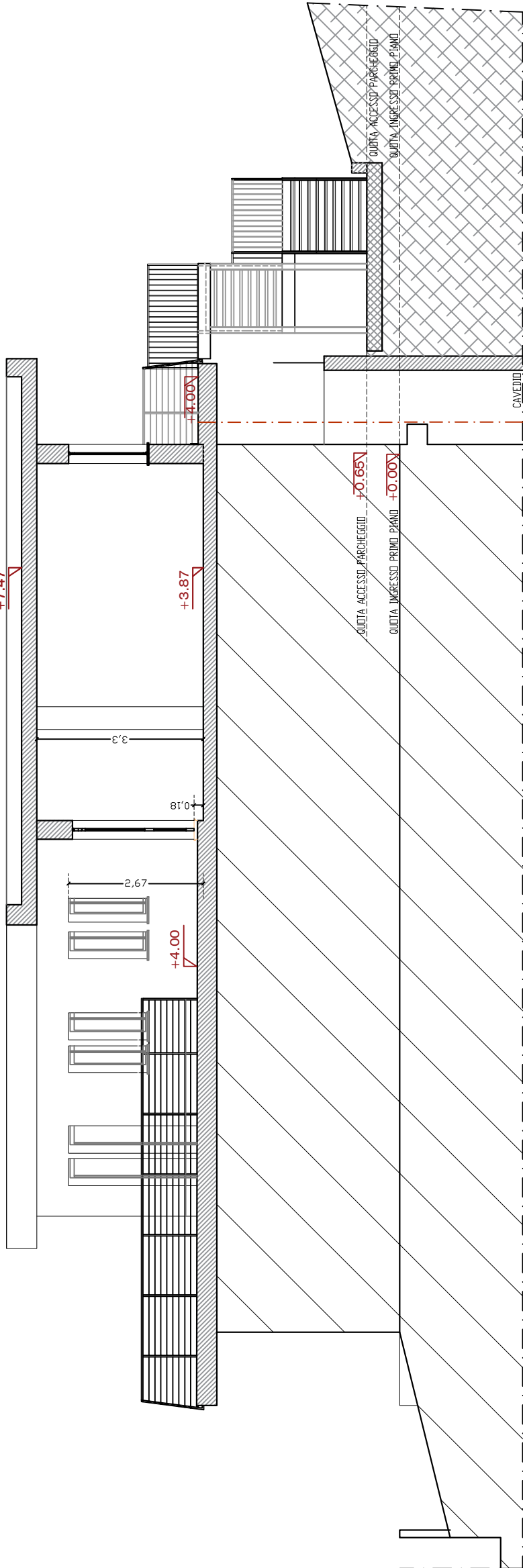

SCALA 1:100